

136031

DFR70E0

FRIGGITRICE ELETTRICA VASCA DOPPIA 8+8LT CON ELEMENTI RISCALDANTI IN VASCA BASCULANTI DROP-IN - CESTELLI E COPERCHI INCLUSI

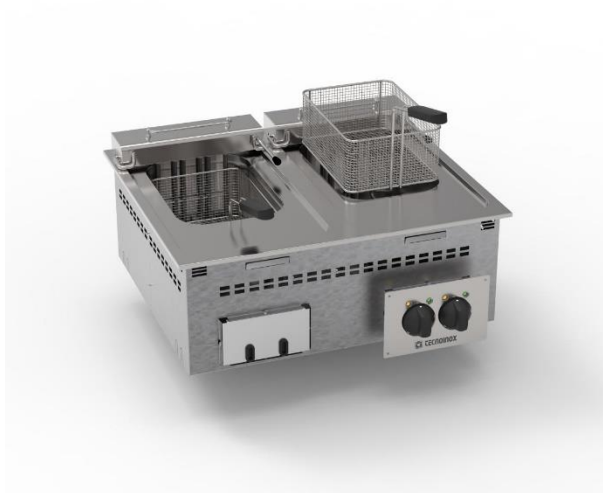

- Friggitrice elettrica drop-in con 2 vasche indipendenti da 8+8 L, dimensioni 70 x 60 x 33 cm.
- I drop-in sono apparecchiature che vengono inserite in piani di materiali diversi, purchè non infiammabili. I moduli possono essere installati in appoggio sul piano oppure a filo piano.
- Potenza: 2 x 6 kW.
- Vasca stampata in AISI 304 con angoli raggiati saldata ermeticamente al piano di lavoro stampato in acciaio inossidabile AISI 304 con finitura Scotch Brite.
- Profilo interno della vasca stampata raggiato per facilità di pulizia, conforme agli standard di igienicità.
- Ampio invaso anteriore per l'espansione dell'olio e delle schiume.
- Riscaldamento con resistenze corazzate basculanti in acciaio inox AISI 304 che permettono una facile pulizia della vasca.
- Supporto cestelli fissato sul dispositivo basculante.
- Scarico sul fondo della vasca.
- In dotazione cestello e coperchio.
- Pannello di controllo in acciaio inox.
- Termostato di lavoro con regolazione da 100°C fino alla temperatura massima di 190 °C al di sotto del punto di fumo dell'olio.
- Bulbi dei termostati immersi nell'olio con maggiore reattività nel rilevamento della temperatura in vasca, per portare l'olio alla temperatura richiesta, per abbassare i punti di fumo, per allungare la vita dell'olio.
- Termostato di sicurezza che interviene in caso di funzionamento anomalo.
- Lampada verde che indica la presenza di tensione.
- Lampada arancione che indica che le resistenze sono in riscaldamento.

DATI TECNICI

| | | | |
|--|------------------------------|------------------------|---------------------|
| POTENZA TOTALE | 12 kW | POTENZA ELETTRICA | 12 kW |
| FREQUENZA | 50/60 Hz | TENSIONE | 400 3N ~ V |
| RANGE DI TEMPERATURA | 100÷190 °C | CAPACITÀ DELLA VASCA | 8lt+8lt |
| DIMENSIONI DELLA VASCA | 22,5x34x22,5 cm | RISCALDAMENTO | Resistenze in vasca |
| SEZIONE MINIMA DEL CAVO DI ALIMENTAZIONE | 5 x 2,5 n° - mm ² | TIPO DI CAVO ELETTRICO | H07 RN-F |
| TIPO DI VASCA | AISI 304 | VASCHE | n° 2 |
| LARGHEZZA | 70 cm | PROFONDITÀ | 60 cm |
| ALTEZZA | 33 cm | LARGHEZZA DELL'IMBALLO | 76,0 cm |
| PROFONDITÀ DELL'IMBALLO | 72 cm | ALTEZZA DELL'IMBALLO | 55 cm |
| PESO NETTO | 24 kg | PESO LORDO | 31,6 kg |
| VOLUME | 0,30 m ³ | NOMENCLATURA COMBINATA | 84198180 |

ACCESSORI

- 120575 CESTELLO EXTRA PER FRIGGITRICI 8LT - DIM. CM (21X26,5X10,5H)
120690 CESTELLO EXTRA (2 PZ) PER FRIGGITRICI 8LT - DIM. CM (10.5X26.5X10.5H)

SCHEMI DI INSTALLAZIONE

